RAPIS Bauleitplanung

Kartenauszug aus RAPIS vom 24.06.2022

N

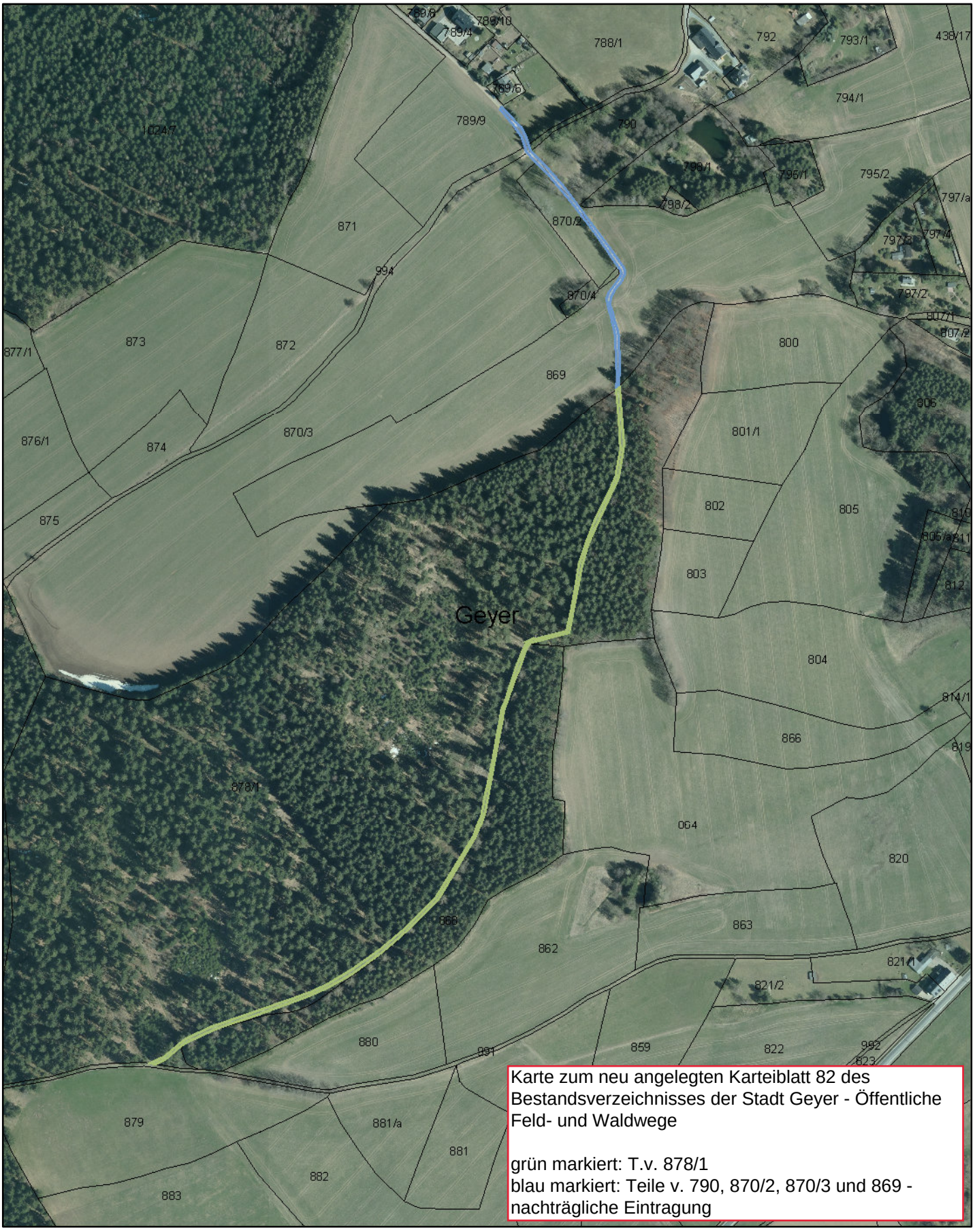

Karte zum neu angelegten Karteiblatt 82 des Bestandsverzeichnisses der Stadt Geyer - Öffentliche Feld- und Waldwege

grün markiert: T.v. 878/1
blau markiert: Teile v. 790, 870/2, 870/3 und 869 - nachträgliche Eintragung

sachsen.de

RAPIS
Raumplanungsinformationssystem

Fachdaten: Digitales Raumordnungskataster (DIGROK 06/2022), Landesdirektion Sachsen

Geobasisdaten: DTK10, DTK25, DTK50, DTK100, ATKIS-DOP®
Staatsbetrieb Geobasisinformation und Vermessung Sachsen 2022
DTK-200-V - ©GeoBasis-DE / BKG 2013 (Daten verändert)

1:4.500

0 75 150

Meter